

# IL RUOLO DEL RLS

Presenta Addo Buriani



# LEGGE 27 MARZO 1992, N°257

- Divieto di produrre, acquisire e lavorare materiale contenente amianto su tutto il territorio nazionale
- Individuazione del materiale all'interno delle imprese
- Individuazione dei soggetti esposti ad amianto
- Programmi di sorveglianza sanitaria specifica
- Possibilità di uscita anticipata dal mondo del lavoro per i soggetti esposti



# **D.L.GS. N. 81/2008: TESTO UNICO SULLA SICUREZZA**

- Bonifica Amianto o Programma di Controllo Periodico a cura del Datore di Lavoro
- Riconoscimento all'interno del Documento di Valutazione dei Rischi del rischio amianto
- Designazione Responsabile Controllo e Coordinamento Amianto
- Formazione specifica rischio amianto
- Ispezione 1 volta/anno per Amianto Friabile



***IL RUOLO  
DEL  
RLS/RLST***

# DOVE SI TROVA L'AMIANTO?

- Individuazione
  - Segnalazione
    - Controllo

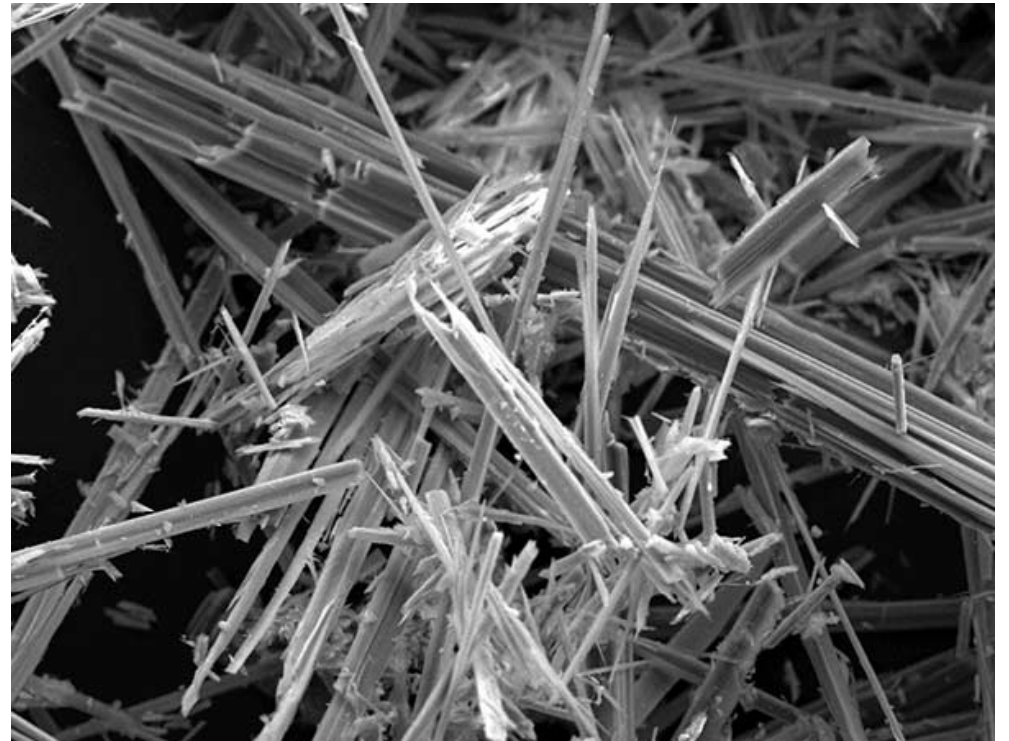



# **1. INDIVIDUAZIONE**

# CENTRALE TERMICA



# PANNELLI LATERALI E CONTROSOFFITTI





# CARTONI



# PAVIMENTI IN LINOLEUM



# TETTI, TETTOIE, GRONDAIE, ECC.



# TUBAZIONI, CAMINI CASSONI IDRICI



# AMIANTO SPRUZZATO E CONTROSOFFITTI



# APPARATI ELETTRICI E TELEFONICI



# GUARNIZIONI IN CORDA



# CASEIFICI





# PRODOTTI IMPORTATI

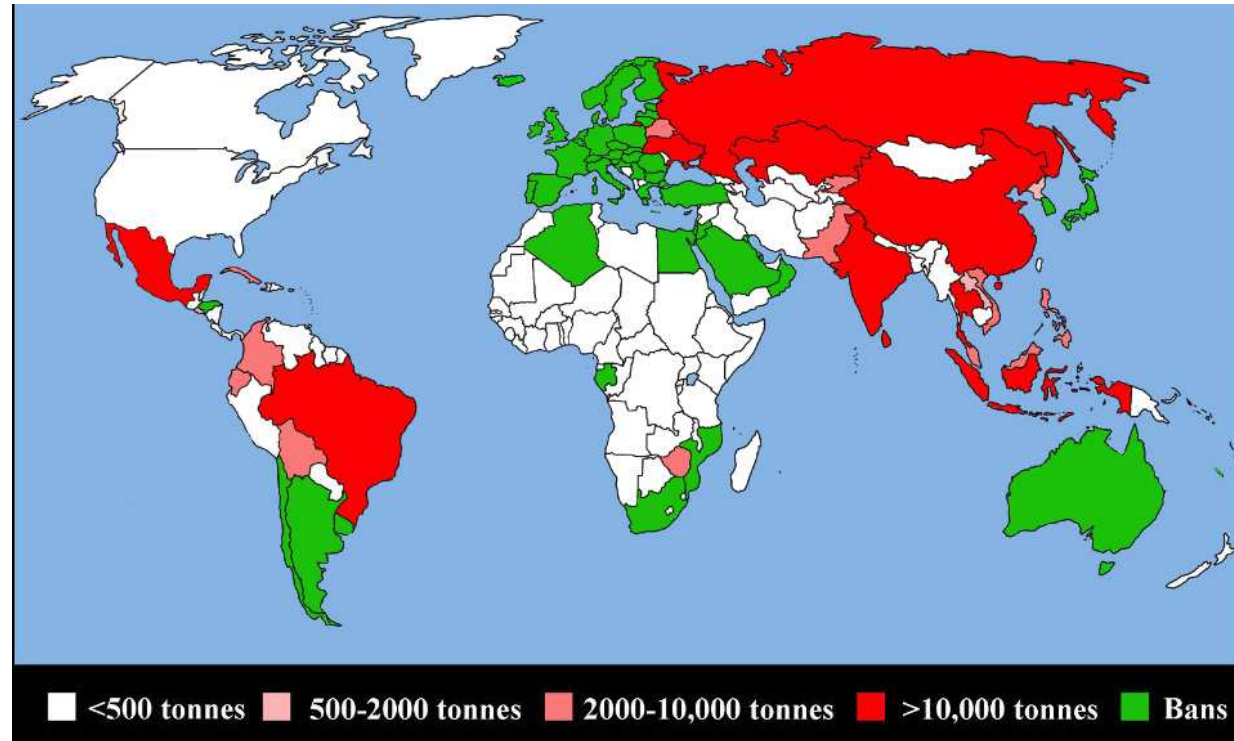

# MEZZI DI TRASPORTO





# **2. SEGNALAZIONE**



## A CHI SEGNALARE?

- Datore di lavoro o RSPP

## COME SEGNALARE?

- Sempre per iscritto
- All'interno della riunione periodica ordinaria o straordinaria



# SEGNALAZIONE AGLI ENTI PREPOSTI

Qualora venga accertata la presenza del materiale contenente amianto e il datore di lavoro non procede a nessuna misura di prevenzione il **Rappresentante dei Lavoratori per la Sicurezza** procederà alla segnalazione presso l'Agencia di Tutela della Salute (**ATS**) di competenza



# **3. CONTROLLO**



# SOGGETTI DEL CONTROLLO

- Datore di lavoro anche attraverso enti privati
- Responsabile Controllo e Coordinamento Amianto
- RLS/RLST



# PERIODICITÀ CONTROLLI

AMIANTO DI MATRICE FRIABILE:

- 1 volta all'anno con **rapporto da consegnare all'ATS** di competenza

AMIANTO DI MATRICE NON FRIABILE:

- Controllo periodico stabilito dall'ente





# DOVE POTER REPERIRE LE RISORSE PER LO SMALTIMENTO

Ecco alcuni esempi da proporre:

- INAIL: Bando ISI 2018 e OT24
- Bonus statale Rimozione Amianto
- Fondi regionali per bonifica amianto

...per saperne di più

Ti aspettiamo presso le nostre strutture territoriali



*Grazie per l'attenzione*