

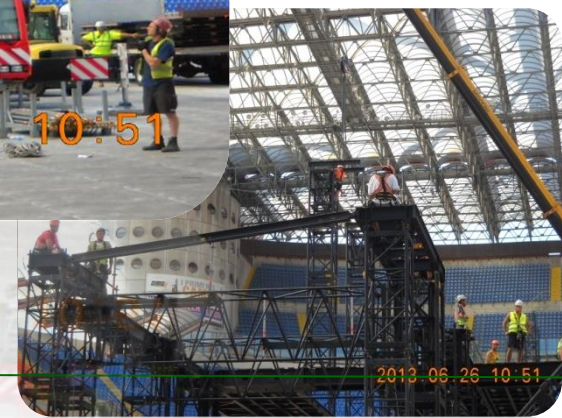

*Il sistema prevenzione nel grande evento Expo -
Committenza, operatori del settore e pubblica
amministrazione in un confronto concreto*

12 marzo 2015

Progetto "Manifestazioni Temporanee"

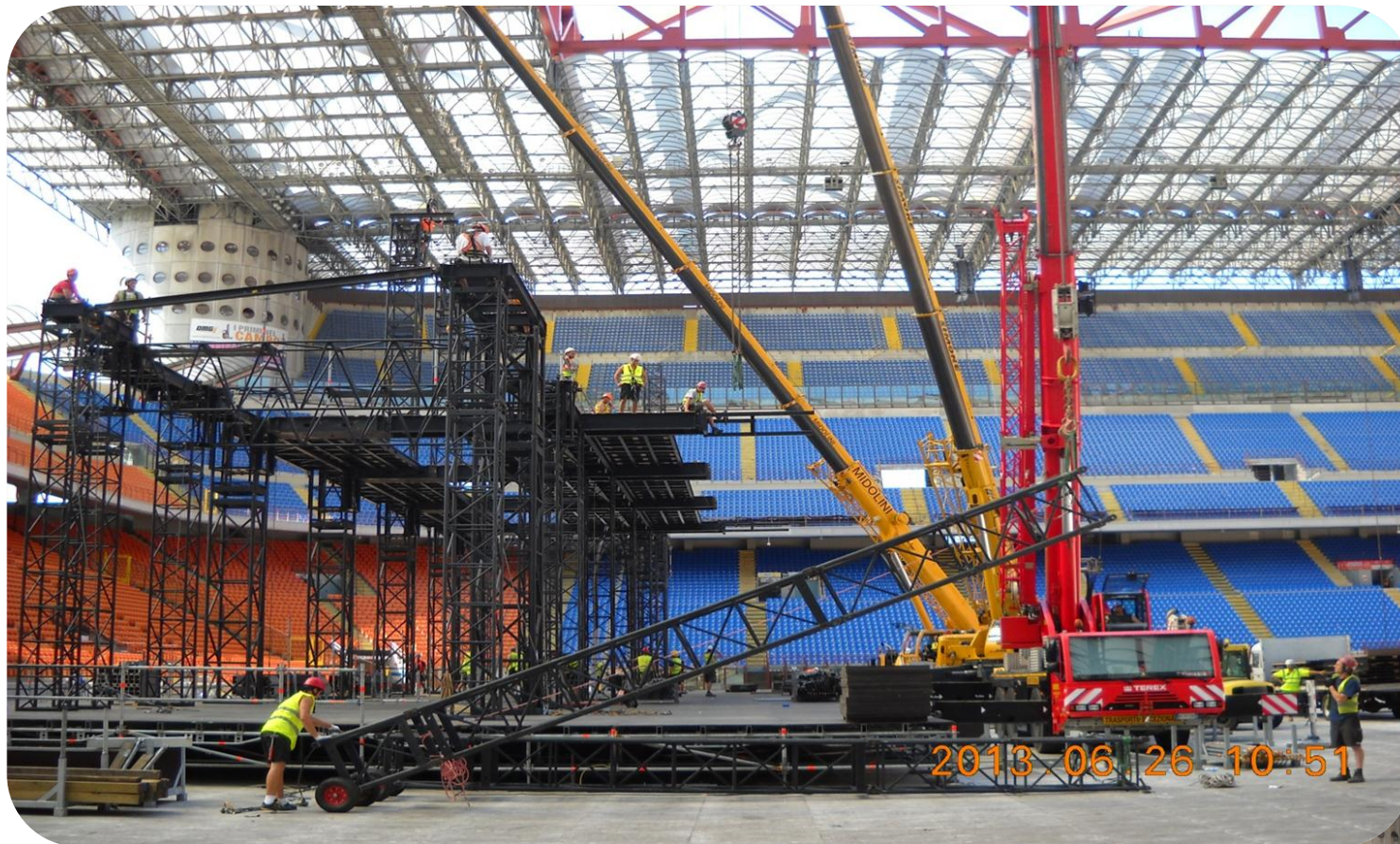

2013 06 26 10:58

2013.06.26 10:51

2013 06 26 10:51

Progetto "Manifestazioni Temporanee"

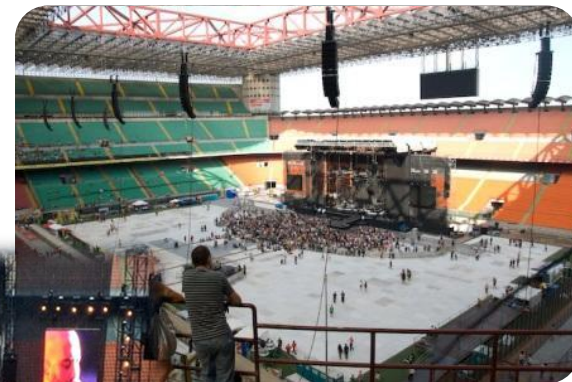

Progetto "Manifestazioni Temporanee"



Progetto "Manifestazioni Temporanee"



Progetto "Manifestazioni Temporanee"

Time Line

Giugno 2011 Istituzione di un team per la vigilanza specifica;

analisi del fenomeno → accessi ispettivi → confronto con le parti → definizione di adeguate modalità d'intervento

Richiesta anticipata di informazioni e di documenti

2012 Applicazione del metodo d'intervento predisposto

Istituzione del "tavolo tecnico" con partecipazione allargata (ASL, Comune e Organizzazioni del settore) → Valutazione in itinere delle modalità messe in atto

2013 Istituzione di un gruppo di lavoro coordinato da ASL Milano

15 incontri presso ASL MILANO → luogo di confronto tra pari → Analisi delle criticità emerse negli anni precedenti e condivisione di soluzioni preventive (tecniche o organizzative) → verifica sul campo

2014 Formazione del personale, scambio di conoscenze, informazione preventiva agli organizzatori

Formazione del personale ASL Milano in vista di EXPO 2015

prime esperienze di scambio di informazione tra diverse ASL e esportazione dell'esperienza acquisita ad altre ASL Lombarde

Collaborazione con il Comune di Milano per la predisposizione di indicazioni operative preventive

Intervento a cura di: Marco Morone

Progetto "Manifestazioni Temporanee" - Le fasi e il metodo del progetto

Serrato confronto tecnico tra organo di controllo e i diversi attori che intervengono negli allestimenti per:

- ricostruzione accurata del ciclo produttivo e delle diverse fasi di lavorazione
- esame criticità
- ricerca soluzioni concretamente attuabili rispetto alle esigenze del settore



Intervento a cura di: Marco Morone

Progetto "Manifestazioni Temporanee" l'approccio preventivo nel controllo

- Acquisizione preventiva documentazione (PSC, POS, etc.):



Intervenire precocemente per valutare la corretta progettazione delle attività e attivare correttivi mirati con largo anticipo

- Sopralluoghi nelle fasi più critiche per sorvegliare ad es.:



montaggio ed equipaggiamento scenotecnico

smontaggio delle opere temporanee

organizzazione del lavoro e modalità di coordinamento

Confronto attivo con gli attori del settore e le parti sociali per individuare soluzioni percorribili alle criticità emerse dallo studio del fenomeno

Intervento a cura di: Marco Morone



Gennaio
2015

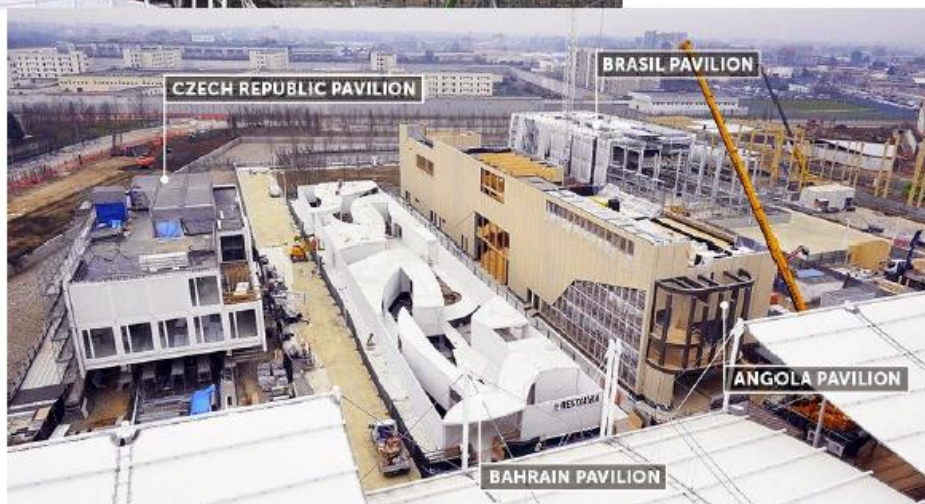

Regione
Lombardia

Intervento a cura di: Marco Morone

ASL Milano

EXPO 2015: attività di vigilanza e controllo nei cantieri Situazione a gennaio 2015



Intervento a cura di: Marco Morone

EXPO in cifre

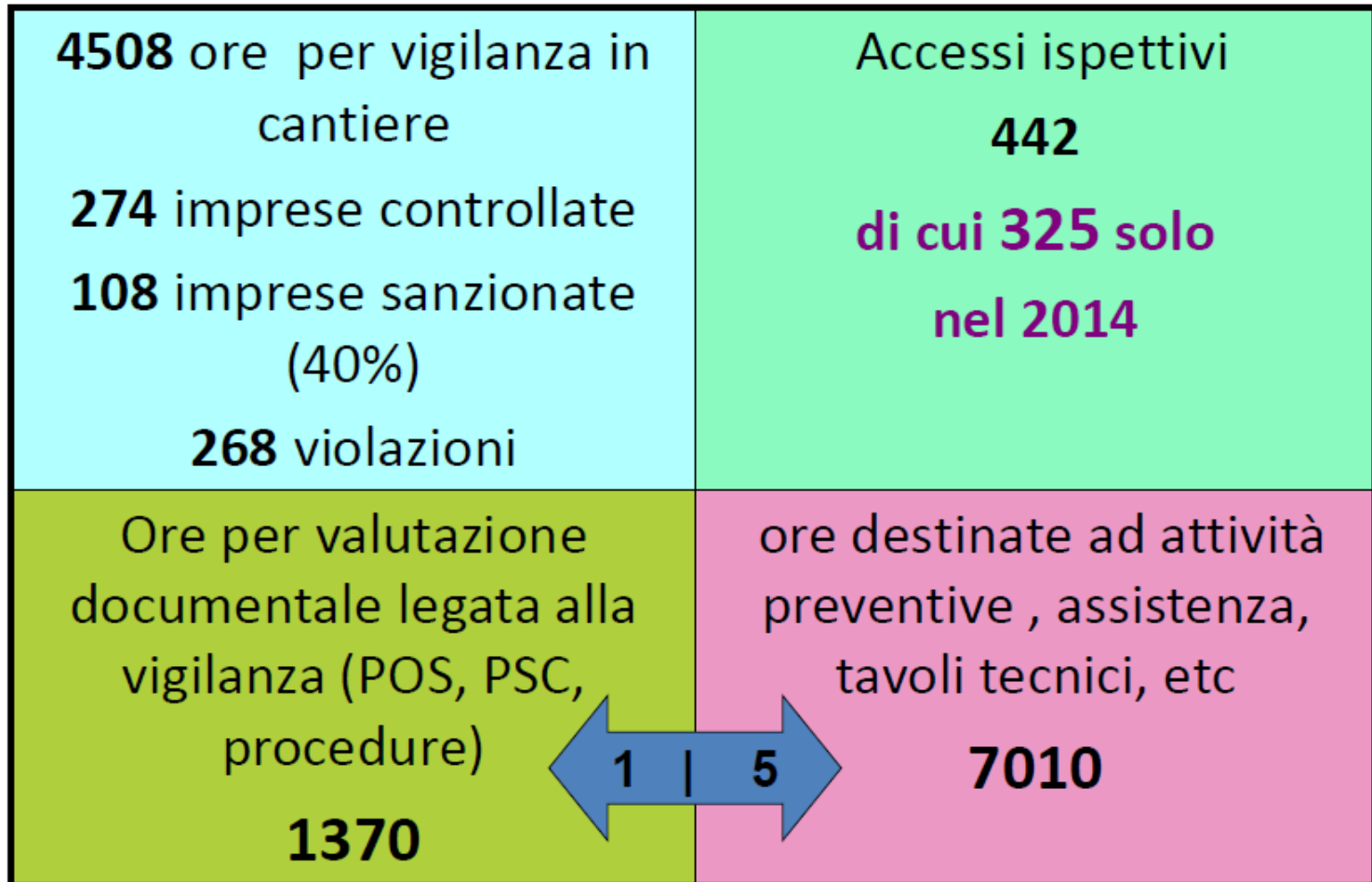



VIGILANZA e ASSISTENZA in funzione dei rischi reali

21 riunioni di coordinamento
delle macro squadre
12 operatori appositamente formati
per la vigilanza in expo

- Costante confronto con la committenza EXPO , le imprese il CSE e Coordinatore Generale (ECG)
- Incontri preliminari con tutti i paesi espositori
- Incontri periodici con tutti i CSE
- Partecipazione a riunioni di coordinamento dei singoli cantieri
- Partecipazione a riunioni di intercoordinamento
- Gestione attività coordinata

Intervento a cura di: Marco Morone



MILANO 2015

NUTRIRE IL PIANETA
ENERGIA PER LA VITA



OBIETTIVO PREVENZIONE



Infortunati > 3 gg
84 di cui
8 > 30 gg

Intervento a cura di: Marco Morone

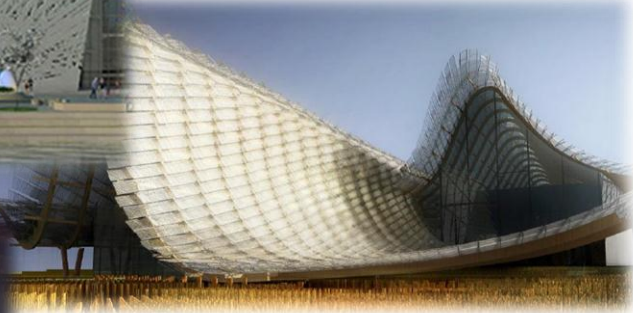

Avvio

Ottobre 2013 -

Esame di tutti i 66 progetti dei costruendi padiglioni dei paesi partecipanti e relativo nulla osta alla realizzazione

Ad oggi esaminati 350 progetti/varianti

Marzo 2014 -
Marzo 2015

Costruzione dei padiglioni

Aprile 2015

Collaudo di tutti i padiglioni

2015

Autorizzazioni alle manifestazioni di spettacolo

Allo scopo il Dip. Prev. Med. ASL Milano ha redatto un documento di indirizzo per la costruzione dei padiglioni che indica i principali parametri da rispettare a fini igienico-sanitari.

by DAY

Expo by Day
 dalle 9 alle 17.00
 (20.30 chiusura padiglioni)
 tutti i giorni

**Più di 2500
 eventi**

EXPO CENTRE

Convegni – Incontri
 Eventi Istituzionali



CASCINA TRIULZA

ONG- Convegni
 Incontri – Eventi Gastronomici



PIAZZETTE

Teatro di Strada
 Spettacoli - Folk Show Show



CARDO e DECUMANO

Eventi Itineranti e Sportivi



EATALY

Eventi Enogastronomici



CLUSTERS

Laboratori - Incontri

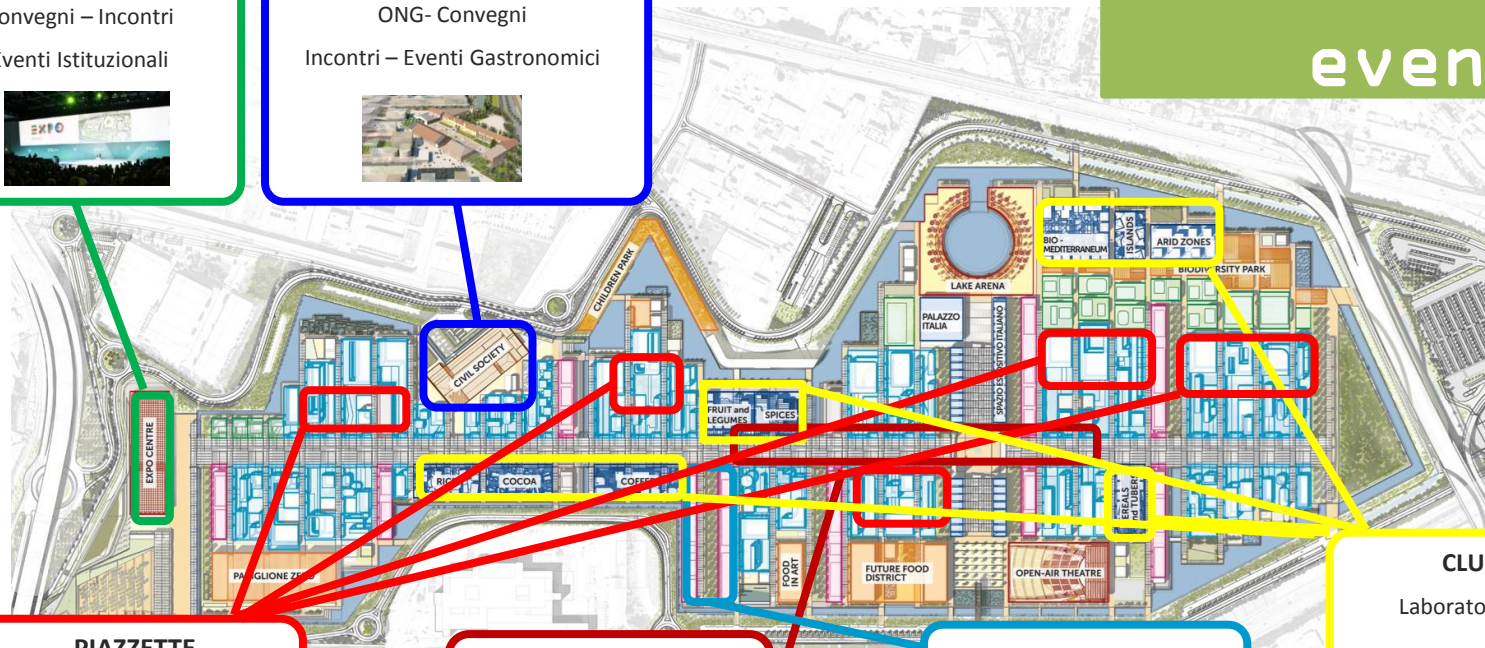

by NIGHT

Expo by Night
 dalle 18.00 alle 23.30
 da mercoledì a domenica
Più di 1000 eventi

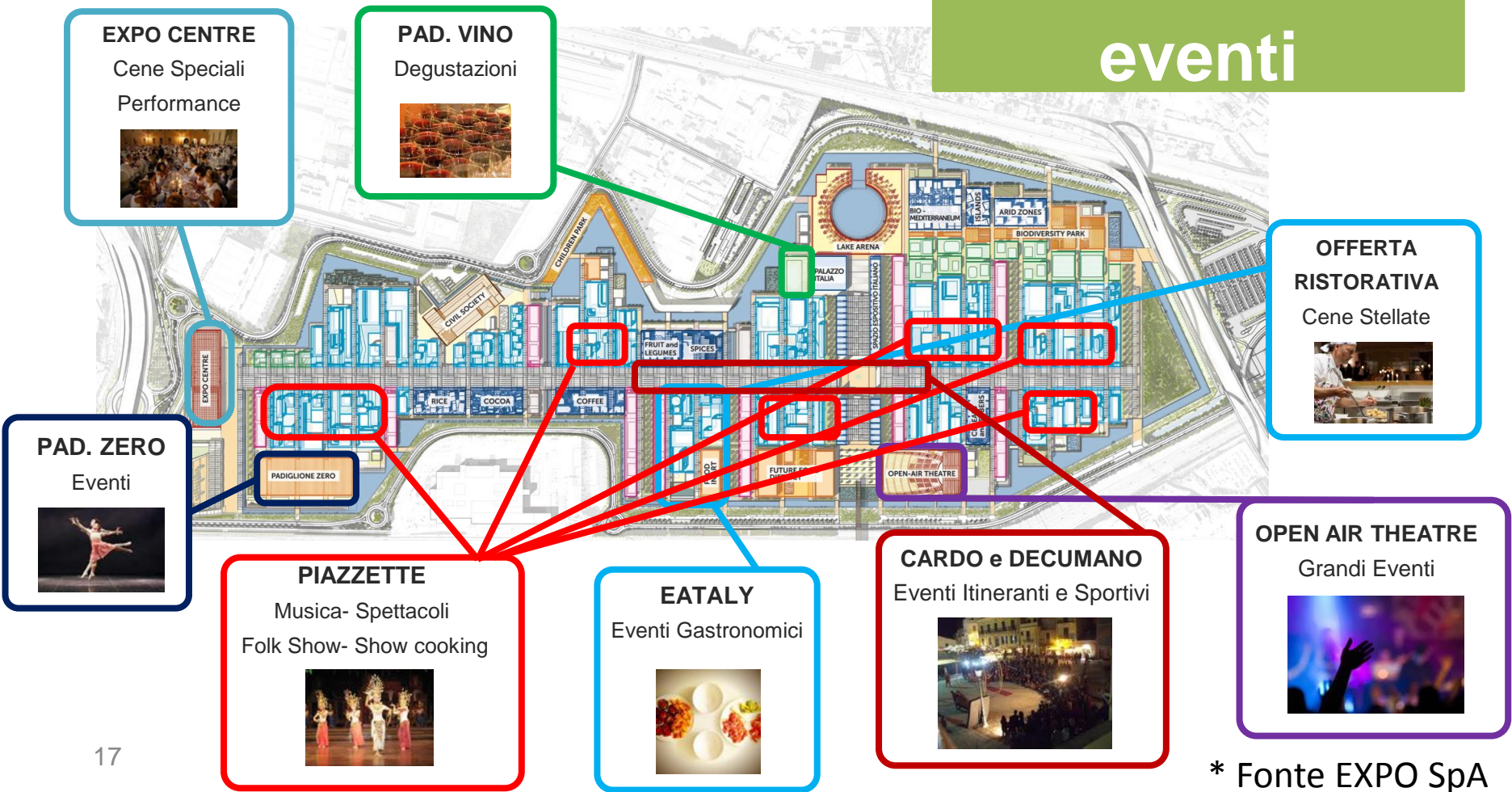

ASSISTENZA

**INCONTRI PRELIMINARI TRA ASL E EXPO 2015:
OPERATIONS - EVENT MANAGEMENT - PR -
CONSTRUCTION - HEALT AND SAFETY**

**ASSISTENZA ALLA PREDISPOSIZIONE
LINEE GUIDA EXPO**

**INCONTRI PRELIMINARI CON PAESI
PARTECIPANTI, SOCIETA' CORPORATE E
SOGGETTI INTERESSATI**

**ACQUISIZIONE DOCUMENTAZIONE
PROGETTUALE DI H&S E VALUTAZIONE
DELLE SOLUZIONI PROPOSTE**

VIGILANZA

**ACQUISIZIONE PREVENTIVA
PROGRAMMAZIONE EVENTI**

**VERIFICA ADEMPIMENTI OBBLIGHI
H&S IN FASE DI PROGETTAZIONE**

**PROGRAMMAZIONE VERIFICHE
ISPETTIVE NELLE FASI DI LAVORO**

EXPO IN CITTA'

C.C.V. – Compiti

2013 – 2015



Autorizzazione di tutti gli altri spettacoli e le altre manifestazioni di vario genere che si realizzeranno nel territorio lombardo e in particolare a Milano e dintorni



6.000 - 7.000 eventi previsti

Intervento a cura di: Marco Morone

C I T

E X T

P O À

ITA ENG

PRESENTA UN EVENTO >

CERCA 

BLOG | RASSEGNA STAMPA

EXPO IN CITTÀ

CALENDARIO

SPAZI

MEDIA

CONTATTI

FAQ



Ricerca Spazi

Expo in Città offre un servizio gratuito a supporto degli operatori che hanno interesse a svolgere un'iniziativa ma non sanno dove rivolgersi per trovare una sede appropriata.

Expo in città

Expo in città coordina e gestisce il **palinsesto di eventi** che avranno luogo nella Grande Milano durante i sei mesi di Expo 2015 (1 maggio - 31 ottobre 2015).

PRESENTA UN EVENTO >

PRESENTA UNO SPAZIO >

Intervento a cura di: Marco Morone

Le Autorizzazioni Necessarie - Introduzione

Per ottenere la licenza di pubblico spettacolo/manifestazione temporanea occorre compilare l'apposito MODULO INTEGRATO disponibile presso lo "Sportello Manifestazioni Expo in Città" istituito dal Comune di Milano in Via Larga 12 (3^ piano Stanza 348) ed allegare la documentazione necessaria precisata nel modulo stesso, corrispondendo le relative spese istruttorie ^[1] indicate nelle Delibere G.C. n. 839 del 20.04.2012 e n. 623 del 05.04.2013. Sul modulo va applicata la marca da bollo da € 16,00 su ogni foglio di 4 facciate.

Vedi allegato 1) [modulo integrato](#)

N.B. per avere un quadro complessivo delle principali autorizzazioni comunali necessarie per realizzare una manifestazione temporanea di pubblico spettacolo si veda lo schema riassuntivo in allegato

Vedi allegato 2) [scheda di sintesi](#)

Il Modulo Integrato prevede, oltre a sezioni relative alle specifiche autorizzazioni, anche le seguenti sezioni da compilare sempre:

DOWNLOAD

-  [Modulo integrato](#)
-  [Scheda sintesi](#)
-  [Vademecum](#)
-  [Allegato 3](#)
-  [Allegato 4 - Modello SCIA](#)
-  [Allegato 5 - regolamento ccv](#)

LE AUTORIZZAZIONI NECESSARIE

Intervento a cura di: Marco Morone



Regione
Lombardia

ASL Milano



SICUREZZA DEI LAVORATORI



19. Obblighi connessi alla sicurezza sul lavoro

ASL MILANO - SPSAL

Con riferimento agli obblighi di tutela e salute e sicurezza nei luoghi di lavoro si dichiara che le opere temporanee che verranno realizzate:

rientrano
 non rientrano**

tra quelle previste dall'art. 1 comma 3 lettere b), c) e d) ovvero dall'art. 6 comma 3 lettere a), b) e c) del DIM del 22/07/2014 – Decreto Palchi

la bollo

che i lavori che verranno eseguiti:

rientrano**
 non rientrano

tra quelli previsti dall'Allegato X del D.Lgs. 9/04/2008 n. 81 – Direttiva Cantieri

Allegati **

Nomina del Coordinatore per la sicurezza in fase di progettazione art. 90 D.Lgs. 9/04/2008 n. 81
 Frontespizio del Piano di Sicurezza e Coordinamento controfirmato dai soggetti interessati (Art. 100 D.Lgs. 9/04/2008 n. 81)

8

 società associazione ditta individuale altro:

Caratteristiche immobile

Piani fuori terra

3

Tipologia di Immobile

- Impianto sportivo/palestra

Altri immobili collegati indipendenti

Affitto lordo giornaliero solo per l'im
REFERENTE: MI-STADIO SRL 02487

Attrezzature logistiche / tecnologie

Altri servizi di valore aggiunto ITA

Durata evento preferibile

Tipologia evento preferibile

- Concerto
- manifestazioni

Scheda

Ulteriori dettagli

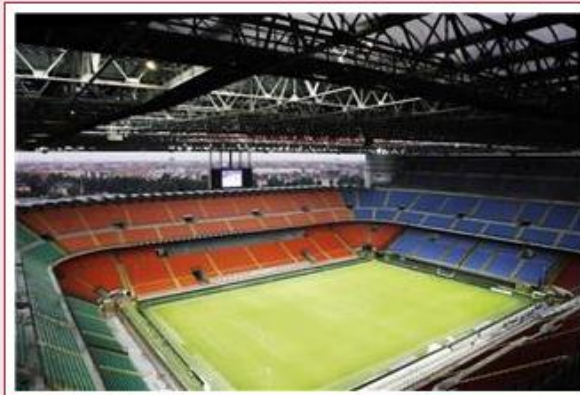

Tipologia

Impianto sportivo/palestra

Dimensioni

oltre 500 Mq totali



Capienza massima

oltre 500 persone



Indirizzo:

20151 Milano, Italia

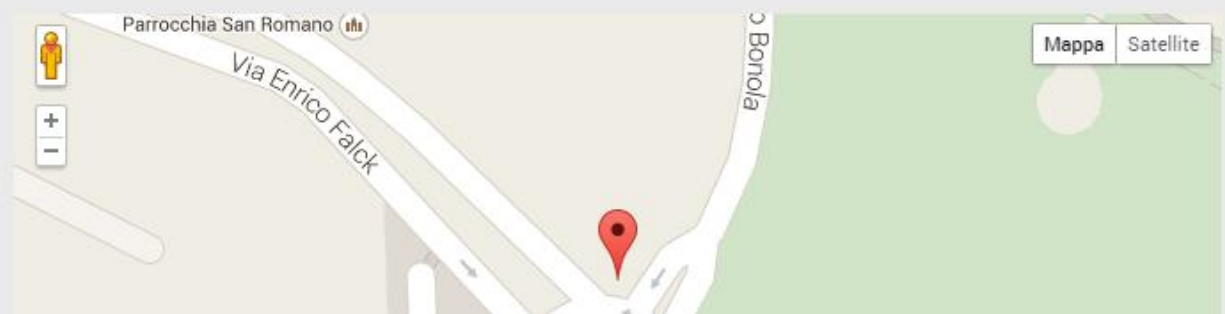



<http://www.asl.milano.it>

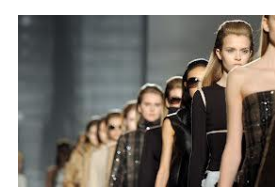

Chi si prende cura di voi
per stare bene insieme



L'AZIENDA AREE RISERVATE ASL TV AMMINISTRAZIONE TRASPARENTE CERCA

Sei in: L'AZIENDA » DIPARTIMENTO DI PREVENZIONE MEDICO » PREVENZIONE E SICUREZZA NEGLI AMBIENTI DI LAVORO » Attività di vigilanza

- ORGANIZZAZIONE AZIENDALE
- DIREZIONE GENERALE
- DIREZIONE AMMINISTRATIVA
- DIREZIONE SANITARIA
- DIREZIONE SOCIALE
- DIPARTIMENTO AMMINISTRATIVO
- DIPARTIMENTO A.S.S.I.
- DIPARTIMENTO SSB - CURE PRIMARIE
- DIPARTIMENTO DIPENDENZE
- DIPARTIMENTO PAC
- DIPARTIMENTO DI PREVENZIONE MEDICO

Attività di vigilanza manifestazioni temporanee



AREA MUSICA LIVE



AREA MILANO MODA



Visita la pagina " Sicuramente uno spettacolo"

Grazie per l'attenzione

Dott. Marco MORONE

ASL Milano - Servizio P.S.A.L. - SS Sicurezza del Lavoro

Mail: mmorone@asl.milano.it

Mail struttura: psal@asl.milano.it