



Istituto Superiore di Sanità



Centro nazionale sostanze chimiche CSC

Rosa Draisci

Centro Nazionale sostanze chimiche
National Center for Chemicals

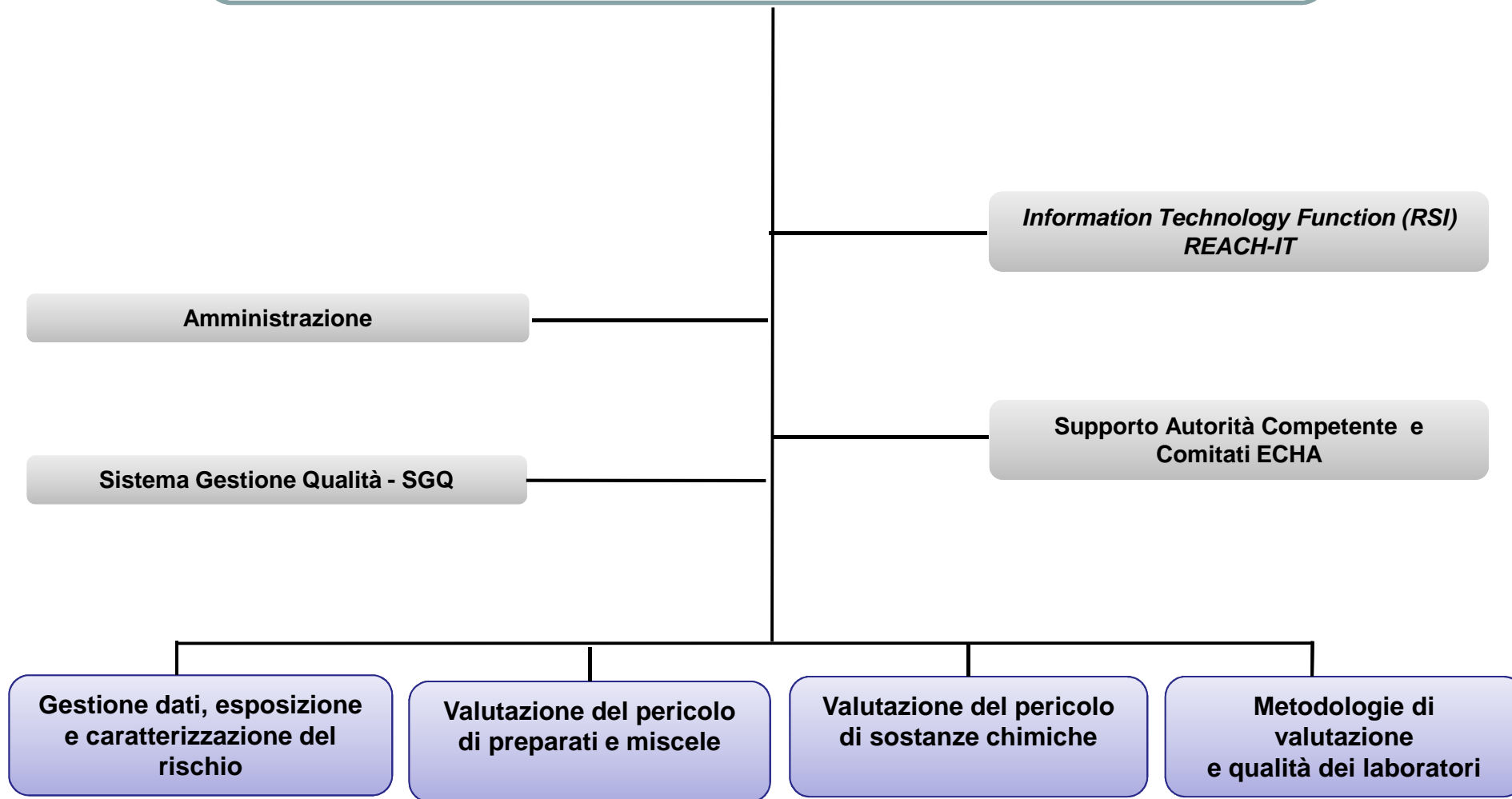

CENTRO NAZIONALE SOSTANZE CHIMICHE

Regolamento REACH

- Propone inserimento di sostanze nel Piano Comunitario di valutazione
- Valutazione dei pericoli e caratterizzazione del rischio per la salute umana e ambiente per le sostanze assegnate all'Italia
- Partecipa con propri esperti ai Comitati Tecnici dell'Agenzia Europea ECHA.
- Formula pareri riguardo alle proposte di decisione ECHA
- Gestisce un sistema informatizzato per gestione dati e agisce da interfaccia con ECHA – REACH - IT

Regolamento CLP

- Gestisce l'Help Desk nazionale CLP
- Supporto alle imprese, organi di vigilanza, utilizzatori a valle per individuazione e comunicazione pericoli
- Attività internazionali su classificazione ed etichettatura

Collaborazione

Ministero della Salute

Ministero dell'Ambiente

Ministero dello Sviluppo Economico

Regioni

ISPRA

PMC e Biocidi

Sostanze attive

Prodotti biocidi

Presidi Medico Chirurgici

fase di transizione da PMC a Biocidi

Banche dati

Inventario Nazionale e Classificazione Sostanze Chimiche

Cancerogeni

Sensibilizzanti

Bonifiche

Archivio Preparati Pericolosi

Attività nazionale

valutazione del rischio di prodotti/articoli pericolosi su mercato

Supporta le Regioni e i laboratori per Piano nazionale di controllo